فرایند ثبت نام
کنکور سراسری

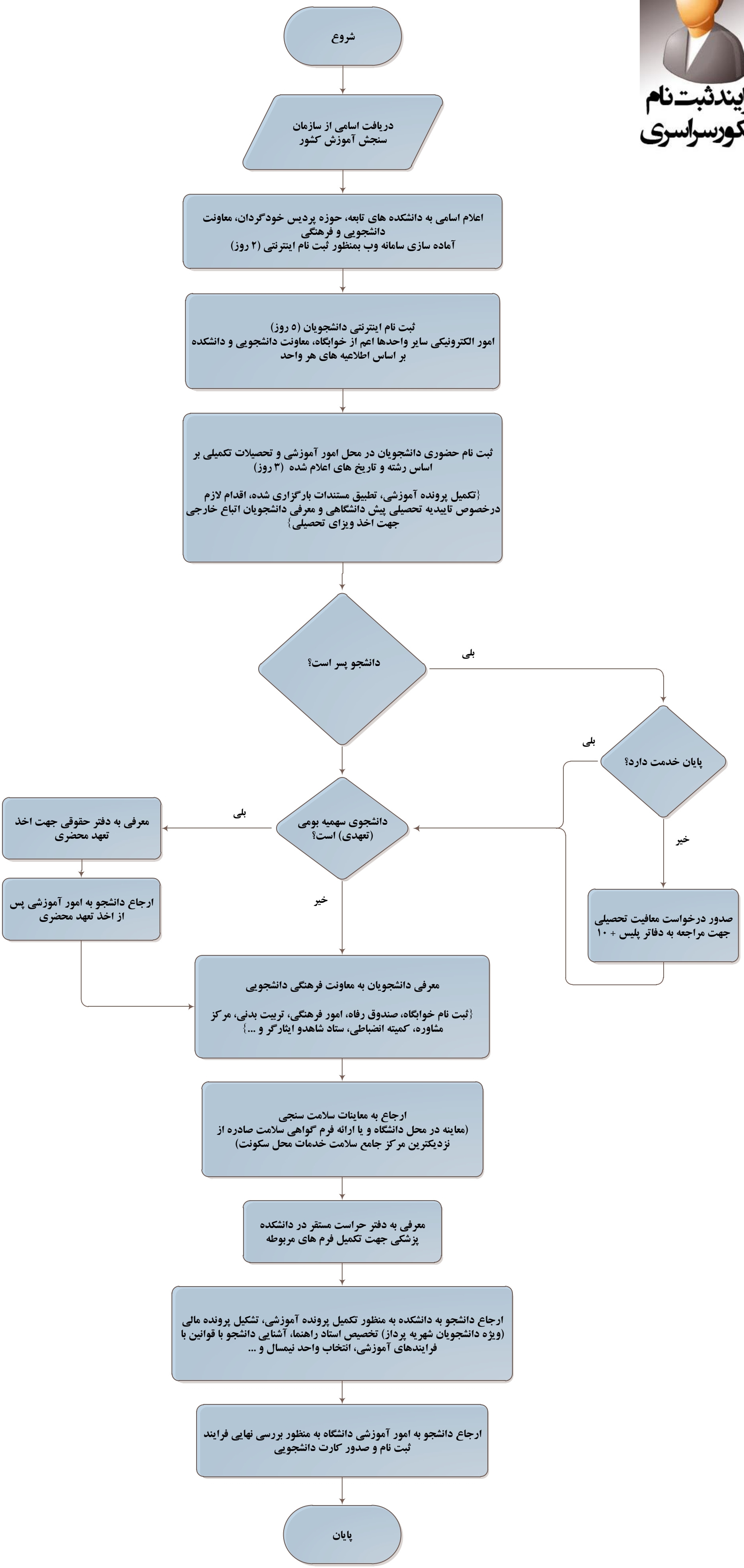
شروع
دریافت اسامی از سازمان سنجش آموزش کشور
اعلام اسامی به دانشکده های تابعه، حوزه پردیس خودگردان، معاونت دانشجویی و فرهنگی
آماده سازی سامانه وب بمنظور ثبت نام اینترنتی (۲ روز)
ثبت نام اینترنتی دانشجویان (۵ روز)
امور الکترونیکی سایر واحدها اعم از خوابگاه، معاونت دانشجویی و دانشکده بر اساس اطلاعیه های هر واحد
ثبت نام حضوری دانشجویان در محل امور آموزشی و تحصیلات تکمیلی بر اساس رشته و تاریخ های اعلام شده (۳ روز)
{تکمیل پرونده آموزشی، تطبیق مستندات بارگزاری شده، اقدام لازم درخصوص تاییدیه تحصیلی پیش دانشگاهی و معرفی دانشجویان اتباع خارجی جهت اخذ ویزای تحصیلی}
دانشجو پسر است؟
بلی
پایان خدمت دارد؟
بلی
خیر
صدور درخواست معافیت تحصیلی جهت مراجعه به دفاتر پلیس + ۱۰
دانشجوی سهمیه بومی (تعهدی) است؟
بلی
معرفی به دفتر حقوقی جهت اخذ تعهد محضری
ارجاع دانشجو به امور آموزشی پس از اخذ تعهد محضری
خیر
معرفی دانشجویان به معاونت فرهنگی دانشجویی
{ثبت نام خوابگاه، صندوق رفاه، امور فرهنگی، تربیت بدنی، مرکز مشاوره، کمیته انضباطی، ستاد شاهدو ایثارگر و ...}
ارجاع به معاینات سلامت سنجی
(معاینه در محل دانشگاه و یا ارائه فرم گواهی سلامت صادره از نزدیکترین مرکز جامع سلامت خدمات محل سکونت)
معرفی به دفتر حراست مستقر در دانشکده پزشکی جهت تکمیل فرم های مربوطه
ارجاع دانشجو به دانشکده به منظور تکمیل پرونده آموزشی، تشکیل پرونده مالی (ویژه دانشجویان شهریه پرداز) تخصیص استاد راهنما، آشنایی دانشجو با قوانین با فرایندهای آموزشی، انتخاب واحد نیمسال و ...
ارجاع دانشجو به امور آموزشی دانشگاه به منظور بررسی نهایی فرایند ثبت نام و صدور کارت دانشجویی
پایان